22 minutes

LEYSIN

Vendredi 13 mars 2015

ECOLE 2

Les sac à dos toujours plus lourds pour les écoliers.

Julie Poulet

Sport 2

Didier Defago top TEN! A kvitfjell en Norvége

Lange

People 2

La mort de Paul Walker a était un stratagème

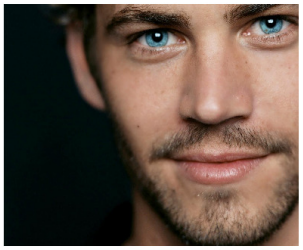

Tuxboard

Météo 2

Météo de montagne
Vendredi : Beau
Samedi : Beau
Dimanche : Nuageu
Lundi : Neige

Tempête sur les Alpes vaudoises

Hier, malgré un temps superbe, un très fort vent soufflait, qui a fait s' envoler la neige des toits. La plupart des remontées mécaniques des stations des Alpes vaudoises ont du être fermées. Pour la première fois depuis la création du téléphérique du glacier 3000, une des cabines s'est décrochée. Heureuseument,suite à l'arrêt des installations il n'y avait personne dedans, les dégâts sont très importants. Selon Monsieur Tombapic les installations devraient rester en pause au moin un mois. Reportage et interview **p.2**

La guerre entre Leysin et les Ormonts!

Les enfants des deux régions se font la guerre.

Louis Pergaud, Yann Samuell

Les Leysnouds et les Ormonants se font toujours la guerre pour savoir qui ont les meilleurs pistes de ski etc... Les Leysnouds ont souvent comme argument qu'ils ont un toboganing et pas les Ormonants. Et les Ormonant disent qu'ils ont des meilleures pistes de ski. Cette "guerre", ce sont souvent les enfants qui l'a crée. Mais nous savons tous que Leysin et les villages ormonants sont quasiment tous pareils sauf le temps qui change par endroit. **p.4**