# Histoire 11e (final) - 04RN11 Références des Infos-sources

## Ressources numériques

Sommaire

### 04RN11 – L'ENFANT JUIF DE VARSOVIE

**Type documentaire :**
**Source :** L'Histoire par l'image
**Utilisateur final :** Enseignants
**Mots clé :** Époque contemporaine, XXe siècle, Seconde Guerre mondiale, Shoah, juif, ghetto, enfant, Varsovie, Pologne

Analyse et interprétation de la photographie.

### 04RN11 – "LE BLANCHIMENT DES TROUPES COLONIALES" : UN HOMMAGE VIBRANT AUX TIRAILLEURS NOIRS

**Type documentaire :**
**Source :** L'OBS
**Utilisateur final :** Enseignants
**Mots clé :** Époque contemporaine, XXe siècle, Seconde Guerre mondiale, armée, colonies, tirailleurs, France, Afrique

Article de Guillaume Johnson, chercheur au CNRS et Matthieu Niango, professeur de philosophie, pour revenir sur cette injustice oubliée.

### 04RN11 – LA FRANCE LIBRE FUT AFRICAINE

**Type documentaire :**
**Source :** Cahiers d'études africaines
**Utilisateur final :** Enseignants
**Mots clé :** Époque contemporaine, XXe siècle, Seconde Guerre mondiale, armée, colonies, tirailleurs, France, Afrique

Compte-rendu (résumé et analyse) du livre d'Eric Jennings.

Sommaire

### 04RN11 – 1940, LA BATAILLE DE FRANCE AU JOUR LE JOUR

**Type documentaire :** 🌐
**Source :** France TV
**Utilisateur final :** Enseignants
**Mots clé :** Époque contemporaine, XXe siècle, Seconde Guerre mondiale, Blitz, bataille de France

France 3 Nord Pas-de-Calais raconte, au jour le jour, cette page de l’histoire, à partir de témoignages de ceux qui l'ont vécue.

### 04RN11 – L’EXODE DE 1940

**Type documentaire :** 🌐
**Utilisateur final :** Enseignants
**Mots clé :** Époque contemporaine, XXe siècle, Seconde Guerre mondiale, exode, France

Article illustré sur le site Land of Memory.

### 04RN11 – WE SHALL FIGHT ON THE BEACHES

**Type documentaire :** 🌐
**Source :** Wikipédia
**Utilisateur final :** Enseignants
**Mots clé :** Époque contemporaine, XXe siècle, Seconde Guerre mondiale, discours Churchill, Royaume-Uni

Extraits du discours de Winston Churchill du 4 juin 1940

### 04RN11 – DU 17 JUIN AU 18 JUIN 1940, DE LA RÉSIGNATION À L'ESPOIR

**Type documentaire :** 🌐
**Source :** Le Point
**Utilisateur final :** Enseignants
**Mots clé :** Époque contemporaine, XXe siècle, Seconde Guerre mondiale, discours, armistice, appel 18 juin, Pétain, de Gaulle, France

Liens entre le discours du maréchal Pétain (17 juin 1940) et celui du général de Gaulle (18 juin 1940)

Sommaire

### 04RN11 – L'APPEL DU 18 JUIN, DOCUMENTS COMPLÉMENTAIRES, PROJET PÉDAGOGIQUE

**Type documentaire :**
**Source :** SCÉRÉN - CNDP
**Utilisateur final :** Enseignants
**Mots clé :** Époque contemporaine, XXe siècle, Seconde Guerre mondiale, discours, appel 18 juin, de Gaulle, France

Dossier pédagogique autour de « l'appel du 18 juin ».

### 04RN11 – LA RAFLE DU VÉL' D'HIV'

**Type documentaire :**
**Source :** United States Holocaust Memorial Museum (USHM)
**Utilisateur final :** Enseignants
**Mots clé :** Époque contemporaine, XXe siècle, Seconde Guerre mondiale, Shoah, rafle, Vél' d'Hiv', France

Article bien documenté de l'Encyclopédie multimédia de la Shoah.

### 04RN11 – LA RÉPUBLIQUE D'OSSOLA

**Type documentaire :**
**Source :** Musée national suisse
**Utilisateur final :** Enseignants
**Mots clé :** Époque contemporaine, XXe siècle, Seconde Guerre mondiale, partisans, répression, Ossola, Italie, Suisse

Article d' Andrej Abplanalp consacré à la République d'Ossola et aux liens tissés avec la Suisse, sur le blog du Musée national suisse.

Sommaire

### 04RN11 – SOLDATS SOVIÉTIQUES APRÈS LA BATAILLE DE BERLIN

**Type documentaire :** 🌐
**Source :** L'Histoire par l'image
**Utilisateur final :** Enseignants
**Mots clé :** Époque contemporaine, XXe siècle, Seconde Guerre mondiale, bataille, Berlin, Reichstag, armée, soviétique, drapeau, photographie, Allemagne

Analyse et interprétation de photographies.

### 04RN11 – "LE DRAPEAU ROUGE SUR LE REICHSTAG", UNE PHOTO-SYMBOLE SAVAMMENT FABRIQUÉE

**Type documentaire :** 🌐
**Source :** L'OBS
**Utilisateur final :** Enseignants
**Mots clé :** Époque contemporaine, XXe siècle, Seconde Guerre mondiale, bataille, Berlin, Reichstag, armée, soviétique, drapeau, photographie, Allemagne

Décryptage de la mise en scène et de l'utilisation de la photographie.

### 04RN11 – RÉCIT DES JOURS D'HIROSHIMA

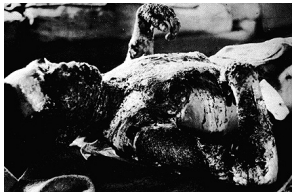

**Type documentaire :** 🌐
**Source :** Shuntaro Hida
**Utilisateur final :** Enseignants
**Mots clé :** Époque contemporaine, XXe siècle, Seconde Guerre mondiale, bombe atomique, témoignage, Hiroshima, Japon

Témoignage du Dr Shuntaro Hida

Sommaire

Le national-socialisme se répandit chez les Allemands de l'étranger avant la prise du pouvoir par le NSDAP déjà. En Suisse, le premier groupe du parti fut fondé à Zurich en 1931. D'autre sections suivirent bientôt: elles furent regroupées en 1932 au sein de la section suisse du NSDAP, qui dépendit de la division du parti pour les Allemands de l'étranger. Des organisations parallèles virent également le jour dans tout le pays. Les colonies allemandes, autrefois neutres sur le plan politique, furent mises au pas. Les organes de presse étaient *Der Reichsdeutsche in der Schweiz* (Horgen, 1933-1935), le

A l'occasion d'une fête sportive des représentants du parti national-socialiste (NSDAP), un militant défilent au début de 1941 dans le stade

## 04RN11 – NATIONAL-SOCIALISME

**Type documentaire :** 🌐
**Source :** DHS
**Utilisateur final :** Enseignants
**Mots clé :** Époque contemporaine, XXe siècle, Seconde Guerre mondiale, national-socialisme, Suisse

Article de Walter Wolf dans le Dictionnaire historique de la Suisse (DHS)

Article de : Jean-Charles Giroud

* 24.12.1898 à Genève,
† 16.3.1982 à Genève, d'Italie et de Thônex (1918). Fils de Gaudenzio Fontanetto et de Marie Cantoia. ∞ Norma Cremona. Après un apprentissage de peintre en lettres, F. suit des cours à l'école des beaux-arts de Genève (1914-1918). Décorateur au Grand Théâtre de Genève. A Paris dans les années 1920, F. travaille comme graphiste. De retour à Genève, il dessine des caricatures pour de nombreux périodiques, dont le *Pilori* (1923-1960).

affiche au crayon de la société italienne du « Alexandrina »

## 04RN11 – NOËL FONTANET

**Type documentaire :** 🌐
**Source :** DHS
**Utilisateur final :** Enseignants
**Mots clé :** Époque contemporaine, XXe siècle, Seconde Guerre mondiale, Noël Fontanet, affiche, Suisse

Article de Jean-Charles Giroud dans le Dictionnaire historique de la Suisse (DHS)

Député radical au Grand Conseil vaudois (1921-1928), conseiller national (1925-1928). P. s'oppose en 1926 au droit de grève des fonctionnaires. Il est élu le 13 décembre 1928 au Conseil fédéral en remplacement de son compatriote Ernest Chuard. Après une brève halte au Département de l'intérieur en 1929, P. passe aux Postes et chemins de fer (1930-1939). En 1930, il y crée l'Office fédéral de l'économie électrique et, en 1935, celui des transports, afin de prendre en compte la complémentarité du rail et de la route. Il s'occupe également du développement de la radiodiffusion, en accordant les concessions

Marcel Pilet-Golaz en compagnie du général Guisan sur l'esplanade du

## 04RN11 – MARCEL PILET-GOLAZ

**Type documentaire :** 🌐
**Source :** DHS
**Utilisateur final :** Enseignants
**Mots clé :** Époque contemporaine, XXe siècle, Seconde Guerre mondiale, discours, Pilet-Golaz, Suisse

Article de Jean-Claude Favez dans le Dictionnaire historique de la Suisse (DHS)

Affiche de propagande réalisée en 1944, pendant la Deuxième Guerre mondiale, par les graphistes genevois Du Bois & Perrier (Bibliothèque nationale suisse, Cabinet des estampes).

Article de : Hervé de Weck

Au début du XX<sup>e</sup> s., l'Association des femmes suisses et l'Alliance de sociétés féminines suisses préconisèrent un service féminin obligatoire pour la défense du pays; cette obligation, contraire aux traditions, ne sera jamais mise en vigueur. En 1903, la loi prévit l'engagement des femmes dans le cadre de la Croix-Rouge. De 1914 à 1918, elles travaillèrent dans les foyers du soldat, dans le service de la Croix-Rouge et, lors de l'épidémie de grippe espagnole de 1918, dans les infirmeries militaires. En 1934, l'arrêté fédéral sur la défense passive imposa aux femmes de collaborer à cette organisation civile. Les associations féminines, en janvier 1939, leur recommandèrent de s'annoncer dans les services auxiliaires de l'armée. Au début d'avril, une ordonnance sur le service

## 04RN11 – SERVICE FÉMININ DE L'ARMÉE (SFA)

**Type documentaire :** 🌐
**Source :** DHS
**Utilisateur final :** Enseignants
**Mots clé :** Époque contemporaine, XXe siècle, Seconde Guerre mondiale, armée, service féminin, SFA, Suisse

Article de Hervé de Weck, Dictionnaire historique de la Suisse (DHS), version du 25.04.2013.

Sommaire

### 04RN11 – 1945 : LA SUISSE FORGE LE MYTHE DE LA RÉSISTANCE

OPINIONS

Innovation universitaire et capital-risque: une nouvelle lutte pour l'emploi

L'ACTUALITÉ

1945: la Suisse forge le mythe de la résistance

**Type documentaire :**
**Source :** Le Temps
**Utilisateur final :** Enseignants
**Mots clé :** Époque contemporaine, XXe siècle, Seconde Guerre mondiale, mythe, résistance, Suisse

Article de Patrice Favre, paru en 1998 dans le Journal de Genève et Gazette de Lausanne.

### 04RN11 – LE SON RADIOPHONIQUE RESSUSCITE LES ANNÉES TOURMENTÉES DE L'APRÈS-GUERRE

Le son radiophonique ressuscite les années tourmentées de l'après-guerre

Les commentaires «à chaud» de l'actualité de la période 1945-1955 sont désormais disponibles en CD ou en cassette

Jacques-Simon Eggly,

Publié mardi 9 juin 1998 à 02:00

**Type documentaire :**
**Source :** Le Temps
**Utilisateur final :** Enseignants
**Mots clé :** Époque contemporaine, XXe siècle, Seconde Guerre mondiale, après-guerre, conséquences, questionnement, témoignage, Romandie, Suisse

Présentation de l'ouvrage Si l'après-guerre nous était conté : *regards sur la vie en Suisse romande de 1945 à 1955.*

### 04RN11 – TEXTE DE L'ACCORD GERMANO-SUISSE RÉGLANT LES CONDITIONS D'ENTRÉE EN SUISSE DES JUIFS RESSORTISSANTS DU REICH

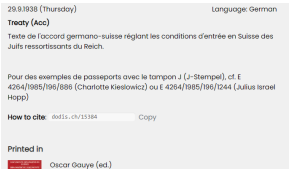
29.9.1938 (Thursday) Language: German

Treaty (Acc)

Texte de l'accord germano-suisse réglant les conditions d'entrée en Suisse des Juifs ressortissants du Reich.

Pour des exemples de passeports avec le tampon J (J-Stempel), cf. E 4264/1985/196/886 (Charlotte Kieslowicz) ou E 4264/1985/196/1244 (Julius Israel Hopp)

How to cite: dodis.ch/15384 Copy

Printed in

Oscar Gauye (ed.)

**Type documentaire :**
**Source :** Dodis
**Utilisateur final :** Enseignants
**Mots clé :** Époque contemporaine, XXe siècle, Seconde Guerre mondiale, accord, Juifs, Reich, tampon, passeport, Allemagne, Suisse

Texte complet (en allemand) de l'accord concernant entre autre le « tampon J », sur le site des Documents diplomatiques suisses.

Sommaire

### 04RN11 – LE RAPPORT BERGIER (DOSSIER RTS)

**Type documentaire :** 🌐
**Source :** RTS
**Utilisateur final :** Enseignants
**Mots clé :** Époque contemporaine, XXe siècle, Seconde Guerre mondiale, national-socialisme, enquête, historiens, rapport, Bergier, archives, Suisse

Dossier d'archives de la RTS consacrées au rapport Bergier (9 documents vidéo & audio à consulter)

### 04RN11 – REMISE DU RAPPORT BERGIER (TJ)

**Type documentaire :** 🌐
**Durée :** 16min25
**Source :** RTS
**Utilisateur final :** Enseignants
**Mots clé :** Époque contemporaine, XXe siècle, Seconde Guerre mondiale, national-socialisme, enquête, historiens, rapport, Bergier, archives, Suisse

Téléjournal largement consacré à cet événement avec interviews.

### 04RN11 – LA MIGRATION FORCÉE DES ALLEMANDS

**La migration forcée des Allemands**

A la fin de la Deuxième Guerre mondiale, quelque 13 millions d'Allemands sont chassés de leur patrie et transférés dans l'Allemagne réduite à ses nouvelles frontières fixées par la Conférence de Potsdam. La tragédiede Breslau, joyau des provinces de la Prusse orientale, renvoie aux heures les plus noires du XXe siècle, que des historiens ont baptisé «siècle des réfugiés»

François Modoux

**Type documentaire :** 🌐
**Source :** Le Temps
**Utilisateur final :** Enseignants
**Mots clé :** Époque contemporaine, XXe siècle, Seconde Guerre mondiale, après-guerre, déplacement, population, migration, Allemagne, Europe

Article de François Modoux consacré à la situation des Allemands chassés de l'Europe de l'Est à la fin de la guerre.

Sommaire

### 04RN11 – 1940-1943, GHETTO DE VARSOVIE: LIEU DE PERSÉCUTION DES JUIFS POLONAIS

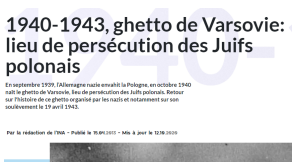


**Type documentaire :** 🌐
**Source :** INA
**Utilisateur final :** Enseignants
**Mots clé :** Époque contemporaine, XXe siècle, Seconde Guerre mondiale, Shoah, ghetto, Juifs, persécution, Varsovie, Pologne

Dossier très documenté (photographies, vidéos) sur le site de l'INA, *série l'INA éclaire l'actu.*

### 04RN11 – PRÉAMBULE DE LA CHARTE DES NATIONS UNIES

**Type documentaire :** 🌐
**Source :** Nations Unies
**Utilisateur final :** Enseignants
**Mots clé :** Époque contemporaine, XXe siècle, Seconde Guerre mondiale, Nations Unies, charte

Texte complet sur le site des Nations Unies.

### 04RN11 – L'ONU ET LA SUISSE

**Type documentaire :** 🌐
**Source :** Musée national suisse
**Utilisateur final :** Enseignants
**Mots clé :** Époque contemporaine, XXe siècle, Seconde Guerre mondiale, Nations Unies, Suisse

Article de Benedikt Meyer consacré à l'histoire des relations entre l'ONU et la Suisse sur le blog du Musée national suisse.

### 04RN11 – DÉSOBÉIR. DES POLICIERS ET DES GENDARMES SOUS L'OCCUPATION, 1940-1944

**Type documentaire :** 🌐
**Source :** Revue historique des armées
**Mots clé :** Époque contemporaine, XXe siècle, Seconde Guerre mondiale, occupation, collaboration, résistance, désobéissance, France

Article de Laurent Lopez consacré à cet ouvrage.

Sommaire

RELATION HOMME-TEMPS

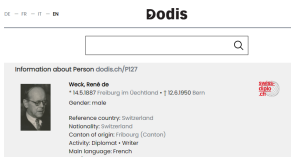


## 04RN11 – DOCUMENTS DE RENÉ DE WECK

**Type documentaire :** 🌐
**Source :** Dodis
**Utilisateur final :** Enseignants
**Mots clé :** Époque contemporaine, XXe siècle, Seconde Guerre mondiale, Shoah, alerte, diplomatie, René de Weck, Suisse

Recueil des différents diplomatiques envoyés par René de Weck, notamment le texte complet de l’extrait mentionné en FE.