- 11e

Histoire 11e - 08RN11-9 Regroupement des RN concernant l’islamisme et le terrorisme

Ressources numériques

Sommaire

08RN11-9a – LE TERRORISME N'EST-IL QU'ISLAMISTE ?

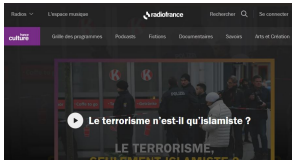

Type documentaire :
Durée : 6min35
Source : France culture
Liens PER : SHS 32
Utilisateurs finaux : Apprenants, Enseignants
Mots clé : XXIe siècle, Moyen-Orient, terrorisme, islamisme, violence, attentats, revendications

Documentaire définissant de manière factuelle le terrorisme et donnant des exemples d'événements violents liés à toutes sortes de mouvements revendicateurs dans le monde entier.

08RN11-9b – NUMÉRO SPÉCIAL - ATTAQUES TERRORISTES À PARIS : VOS QUESTIONS, NOS RÉPONSES

Type documentaire :
Format : pdf (7 pages)
Source : Mon Quotidien
Liens PER : SHS 32
Utilisateurs finaux : Apprenants, Enseignants
Mots clé : XXe siècle, XXIe siècle, Moyen-Orient, terrorisme, islamisme, violence, attentats, revendications, radicalisation

Dossier spécial du journal *Mon Quotidien* (17 novembre 2015) décryptant pour les 10-14 ans le terrorisme islamiste et le groupe État islamique (Daech).

08RN11-9c – PRÉVENIR LA RADICALISATION

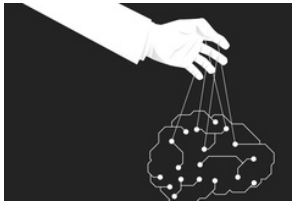

Type documentaire :
Source : France tv
Liens PER : SHS 32
Utilisateurs finaux : Apprenants, Enseignants
Mots clé : XXe siècle, XXIe siècle, Moyen-Orient, terrorisme, radicalisation, complotisme

Dossier LUMNI consacré à la prévention de la radicalisation « La radicalisation peut conduire certaines personnes à l'extrémisme ou au terrorisme. La radicalisation apparaît comme un phénomène profondément lié à l'exploitation de conflits d'identité, de frustrations ou de fragilités. » (Tiré du site).
Plusieurs angles sont abordés :
- La radicalisation violente et le terrorisme
- Les mécanismes de la radicalisation
- Les actions de prévention de la radicalisation
- La lutte contre le complotisme
- La construction de l'esprit critique