Histoire 9e (final) - 06RN09 Références des Infos-sources

Ressources numériques

Sommaire

06RN09 – LE CAVALIER VANDALE

Type documentaire : 🌐
Source : Google Arts & Culture
Liens PER : SHS 32
Utilisateur final : Enseignants
Langues de la ressource : anglais
Mots clé : Moyen-Âge, royaumes barbares, cavalier vandale, Carthage, Tunisie

Notice explicative détaillée du British Museum.

06RN09 – HISTOIRE DESSINÉE DE LA FRANCE - TOME 4 - LES TEMPS BARBARES - DE LA CHUTE DE ROME À PÉPIN LE BREF

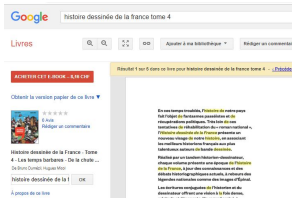

Type documentaire : 🌐
Source : Google Books
Liens PER : SHS 32
Utilisateur final : Enseignants
Mots clé : Moyen-Âge, royaumes barbares, sac de Rome

Une analyse de l'image des Francs et des Goths en France, entre autres chez les peintres du XIXe siècle.

06RN09 – ATTILA ENTRE L'HISTOIRE ET LA LÉGENDE

Type documentaire : 🌐
Source : Clio
Liens PER : SHS 32
Utilisateur final : Enseignants
Mots clé : Moyen-Âge, royaumes barbares, Attila, Huns

Edina Bozoki, maître de conférence en histoire médiévale à l'université de Poitier, revient sur les fondements historiques de celui qui allait devenir une figure emblématique, entre légende et épopée.

Sommaire

06RN09 – ATTILA EST BATTU AUX CHAMPS CATALAUNIQUES

Type documentaire : 🌐
Source : Herodote.net
Liens PER : SHS 32
Utilisateur final : Enseignants
Mots clé : Moyen-Âge, royaumes barbares, Attila, Huns

En lien la date du 20 juin 451, Ysaline Homant, décrit brièvement les Huns et leur chef Attila.

06RN09 – NOTRE BON ROI GONDEBAUD DU BOURG-DE-FOUR ÉTAIT UN PEU POLONAIS.

Type documentaire : 🌐
Source : Claude Bonard
Liens PER : SHS 32
Utilisateur final : Enseignants
Mots clé : Moyen-Âge, royaumes barbares, Gondebaud, Burgondes

« […] nos ancêtres les Burgondes, venus de l'île de Bornholm, aujourd'hui danoise, auraient ensuite séjourné au moins deux siècles, soit pas mal de temps, sur le territoire de la Pologne actuelle » extrait du blog de Claude Bonard, citant l'historien Justin Favrod.

Notre bon roi Gondebaud du Bourg-de-Four était un peu Polonais.

06RN09 – GRÄBERFELD VON GÜLTLINGEN

Type documentaire : 🌐
Source : Wikipédia
Liens PER : SHS 32
Utilisateur final : Enseignants
Mots clé : Moyen-Âge, royaumes barbares, Alamans, archéologie, tombe

Article de Wikipédia (en allemand) sur les découvertes effectuées dans la nécropole de Gültlingen.

Sommaire

06RN09 – FIBULE À CINQ DOIGTS, FICHE DESCRIPTIVE DU MAH

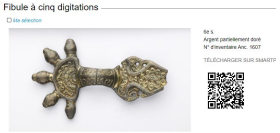

Type documentaire : 🌐
Source : DSIC, Ville de Genève
Liens PER : SHS 32
Utilisateur final : Enseignants
Mots clé : Moyen-Âge, royaumes barbares, archéologie, fibule, Burgondes

Fiche descriptive figurant sur le site des Musées d’art et d’histoire de Genève (MAH).

06RN09 – PLAQUE-BOUCLE DE CEINTURE, FICHE DESCRIPTIVE DU MAH

Type documentaire : 🌐
Source : DSIC, Ville de Genève
Liens PER : SHS 32
Utilisateur final : Enseignants
Mots clé : Moyen-Âge, royaumes barbares, archéologie, tombe, plaque-boucle de ceinture

Fiche descriptive figurant sur le site des Musées d’art et d’histoire de Genève (MAH).

06RN09 – ARCHÉOLOGIE – TRÉSORS DU MUSÉE NATIONAL SUISSE

Château de Prangins.

Communiqué de presse
Juillet 2012

De – 100 000 av. J.-C. à 800 ap. J.-C.
Une exposition de prestigieuses pièces archéologiques

Cet été, le Château de Prangins présente plusieurs ensembles archéologiques remarquables. Pour la première fois en Suisse romande, le public peut admirer des pièces illustrant toutes les régions de Suisse. Parmi celles-ci, on notera la coupe en or de Zurich- Altstetten, la tombe d'une noble alamane ou encore un casque retrouvé sur les rives du lac Léman.

Type documentaire : 🕮
Format : pdf (3 pages)
Source : Musée national suisse
Liens PER : SHS 32
Utilisateur final : Enseignants
Mots clé : Moyen-Âge, royaumes barbares, archéologie, tombe, Alamane, Bülach

Sommaire

06RN09 – BÜLACH, DHS

On a découvert en 1980 des fosses à incinération du Bronze final dans la Schwerzgrueb et au XIXe s. des tumulus à mobilier (armes, bijoux et ustensiles) de Hallstatt tardif dans les forêts de Höhragen et de Hard, ainsi que des tombes de La Tène à la Herti et dans la gravière des Trois Rois. Le site fortifié de Mangoldsburg, au nord-ouest de la ville, a livré des monnaies romaines, des outils en fer et des objets en bronze de date incertaine. Les premiers indices d'un groupe d'habitations datent du VIe et du début du VIIe s.: des nécropoles alémanes offrant un riche matériel archéologique ont été fouillées en 1919-1923 près du centre de la ville. Au Moyen Age se forma un village, de plan ovale, ceint d'une muraille dès le XIIIe s. Trois graves incendies ravagèrent B. en 1386, 1444 et 1506, le premier à l'occasion de la guerre de Sempach, le deuxième lors de la seconde guerre de Zurich. Les portes furent abattues en 1838 et 1840; on conserve des restes d'enceinte à l'ouest, au nord et à l'est de la ville.

Type documentaire : 🌐
Source : Dictionnaire historique de la Suisse (DHS)
Liens PER : SHS 32
Utilisateur final : Enseignants
Mots clé : Moyen-Âge, royaumes barbares, archéologie, tombe, Alamane, Bülach

Description de la broche disque dans l'article de Thomas Hanimann - Dictionnaire historique de la Suisse (DHS), version du 01.09.2004, traduit de l'allemand.

06RN09 – LE DIPTYQUE DE STILICON AU TRÉSOR DE MONZA

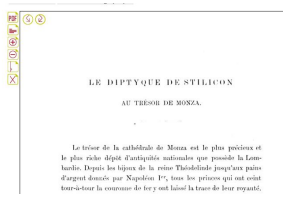

LE DIPTYQUE DE STILICON

AU TRÉSOR DE MONZA.

Le trésor de la cathédrale de Monza est le plus précieux et le plus riche dépôt d'antiquités nationales que possède la Lombardie. Depuis les bijoux de la reine Théodolinde jusqu'aux pains d'argent donnés par Napoléon Ier, tous les princes qui ont ceint tour-à-tour la couronne de fer y ont laissé la trace de leur royauté.

Type documentaire : 🌐
Source : Persée
Liens PER : SHS 32
Utilisateur final : Enseignants
Mots clé : Moyen-Âge, royaumes barbares, Stilicon, Monza

Description très détaillée du diptyque de Stilicon.

06RN09 – DYPTIQUES CONSULAIRES

Diptyque de Stilicon (400) [modifier | modifier le code]

Le diptyque de Stilicon, consul en 400, est sculpté à Milan (Italie). Il est conservé dans le trésor de la cathédrale Les deux panneaux, en ivoire, qui portent des traces de placage d'or, sont séparés, mais ils devaient initialement portent aucune inscription [1].

Le premier panneau représente un général armé d'une lance et la main posée sur un bouclier. Il porte une barbe et les cheveux courts. Il est vêtu d'une tunica manicata et d'une chlamyde longue, insigne des patrices, attachée par une fibule, et retombant, du côté gauche, en plis droits, jusqu'aux chevilles. La tunique, brodée de rangées c buste de son épouse, placé sous une arcature posée sur deux colonnes, et de celui de son fils, encadré d'un cer droite, d'un tablia et comporte un autre ornement sur l'épaule droite, près de la fibule. La chlamyde porte uniquer représentation de l'enfant. Les jambes du consul sont revêtues de fasciae cruraes pedulesque et il est chaussé

La lance, au fer irrégulier, est cerclée, à sa base, de trois bandes de métal. La hampe est cloutée. Le consul port espagnole (spatha), placée dans un fourreau, orné de rectangles et de losanges, figurant des incrustations de pi accroché à un ceinturon orné de plaques (segmenta). Le bouclier ovale, posé sur le sol, a une bordure circulaire ombon, surmonté d'une perle, cloué sur une plaque décagonale à côtés incurvés. Le centre est garni d'une rosa gauche du personnage, un médaillon contient les bustes de son fils et de son épouse [2].

Le second panneau présente une figure féminine accompagnée, à sa droite, par un enfant d'une dizaine d'année vraisemblablement la mère et le fils du consul. L'enfant, protégé par le bras droit de sa mère, porte une tunica m la taille par une ceinture et muni de deux segments, à l'épaule droite et en bas à droite de la tunique. Par-dessu d'une chemise (tunica interior). La toge, ouverte du côté droit, est attachée par une fibule sur l'épaule droite, et u

Type documentaire : 🌐
Source : Wikipédia
Liens PER : SHS 32
Utilisateur final : Enseignants
Mots clé : Moyen-Âge, royaumes barbares, Stilicon, dyptique

Article de Wikipédia sur les diptyques consulaires, avec notamment un passage consacré au diptyque de Stilicon.

06RN09 – QUE SAVONS-NOUS DU PALAIS DE THÉODORIC À RAVENNE ?

Persée | Portail Persée | Persésides | Data Persée | Blog

per sée

PARCOURIR LES COLLECTIONS

Chercher dans le texte

Plan

I - La mosaïque du «Palatium» à San Apollinare Nuovo

II - Le texte d'Agnellus dans le «Liber Pontificalis» de Ravenne

III - Le «Palais des Exarques »

Figures

Que savons-nous du palais de Ravenne ? [article]

N. Duval

Mélanges de l'école française de Rome / Année 19

Référence bibliographique

Type documentaire : 🌐
Source : Persée
Liens PER : SHS 32
Utilisateur final : Enseignants
Mots clé : Moyen-Âge, royaumes barbares, Ostrogoths, Ravenne, Théodoric

Pour les spécialistes, article très détaillé de Noël Duval datant de 1960, consacré au palais de Théodoric.

Sommaire

06RN09 – MONUMENTS PALÉOCHRÉTIENS DE RAVENNE

Type documentaire : 🌐
Source : Unesco
Liens PER : SHS 32
Utilisateur final : Enseignants
Mots clé : Moyen-Âge, royaumes barbares, paléochrétiens, Ravenne

Dossier de l'Unesco (explications, cartes, vidéo) en lien avec les monuments paléochrétiens de Ravenne.

06RN09 – LE THING

Type documentaire : 🌐
Source : Wikipédia
Liens PER : SHS 32
Utilisateur final : Enseignants
Mots clé : Moyen-Âge, royaumes barbares, Thing, peuples germaniques, assemblée, gouvernement

Description du fonctionnement des assemblées gouvernementales des peuples germaniques et de leur permanence dans certaines régions de l'Europe du Nord.

06RN09 – TRÔNE DIT DE DAGOBERT

Type documentaire : 🌐
Source : Bibliothèque nationale de France
Liens PER : SHS 32
Utilisateur final : Enseignants
Mots clé : Moyen-Âge, royaumes barbares, Dagobert, meuble

Fiche descriptive du trône dit de Dagobert sur le site de la BnF.

Sommaire

06RN09 – LOI GOMBETTE

Type documentaire : 🌐
Source : Dictionnaire historique de la Suisse (DHS)
Liens PER : SHS 32
Utilisateur final : Enseignants
Mots clé : Moyen-Âge, royaumes barbares, Burgondes, Loi Gombette

Article de Theodor Bühler - Dictionnaire historique de la Suisse (DHS), version du 09.07.2003, traduit de l’allemand.

06RN09 – BAPTÊME DE CLOVIS

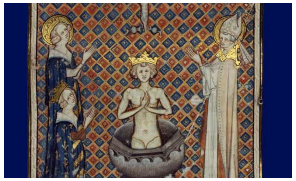

Type documentaire : 🌐
Source : Bibliothèque nationale de France
Liens PER : SHS 32
Utilisateur final : Enseignants
Mots clé : Moyen-Âge, royaumes barbares, religion, Clovis, Clotilde, baptême, conversion

Fiche descriptive de l’enluminure sur le site de la BnF.

06RN09 – PLAQUE-BOUCLE DE CEINTURE

Type documentaire : 🌐
Source : DSIC, Ville de Genève
Liens PER : SHS 32
Utilisateur final : Enseignants
Mots clé : Moyen-Âge, royaumes barbares, archéologie, plaque-boucle de ceinture

Fiche descriptive figurant sur le site des Musées d’art et d’histoire de Genève (MAH).

Sommaire

06RN09 – COMMENT GERMAIN EST-IL DEVENU SAINT ?

Type documentaire : 🌐
Source : « Autour de Saint-Germain »
Liens PER : SHS 32
Utilisateur final : Enseignants
Mots clé : Moyen-Âge, royaumes barbares, religion, Saint-Germain, abbaye, Moutier-Grandval

Reprise d'un panneau didactique développant un aspect particulier de l'histoire de Moutier, fruit d'une collaboration de l'association « Autour de Saint-Germain » avec le Musée du Tour Automatique et d'Histoire de Moutier.

06RN09 – LES « ROIS INTRIGANTS »

Type documentaire : 🌐
Source : Musée national suisse
Liens PER : SHS 32
Utilisateur final : Enseignants
Mots clé : Moyen-Âge, royaumes barbares, Burgondes, Genève, Saint-Maurice

Page du blog du Musée national suisse expliquant avec humour les complots des Burgondes.

06RN09 – LE TRÉSOR DE L'ABBAYE

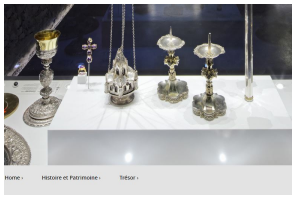

Type documentaire : 🌐
Source : Abbaye de Saint-Maurice
Liens PER : SHS 32
Utilisateur final : Enseignants
Mots clé : Moyen-Âge, royaumes barbares, trésor, abbaye, Saint-Maurice

Précisions sur le Trésor figurant sur le site de l'abbaye de Saint-Maurice.

Sommaire

06RN09 – BIBLE DE MOUTIER-GRANDVAL

Type documentaire : 🌐
Source : Ville de Moutier
Liens PER : SHS 32
Utilisateur final : Enseignants
Mots clé : Moyen-Âge, royaumes barbares, religion, abbaye, Moutier-Grandval

Le site de la ville de Moutier présente l'histoire mouvementée de la Bible, sa description, sa provenance.

06RN09 – ABBAYE DE SAINT-GALL

Type documentaire : 🌐
Source : Unesco
Liens PER : SHS 32
Utilisateur final : Enseignants
Mots clé : Moyen-Âge, royaumes barbares, religion, abbaye, Saint-Gall

Dossier de l'Unesco (explications, cartes, vidéo) en lien avec l'abbaye de Saint-Gall.